EARL DE BOUSSENTIN
Vouillé

2 TEMPS PLEIN, 1 CHEF D'EXPLOITATION, SAU DE 230 HA , SOL MAJORITAIREMENT ARGILO-CALCAIRE SUPERFICIEL

HISTORIQUE

- Engagement en agriculture biologique en 2000, 100% de l'exploitation en AB en 2005.
- Lancement de la vente directe en 2009

EAU

Parcellaire EARL Boussentin sur Bassin Alimentation des Captages Vivier

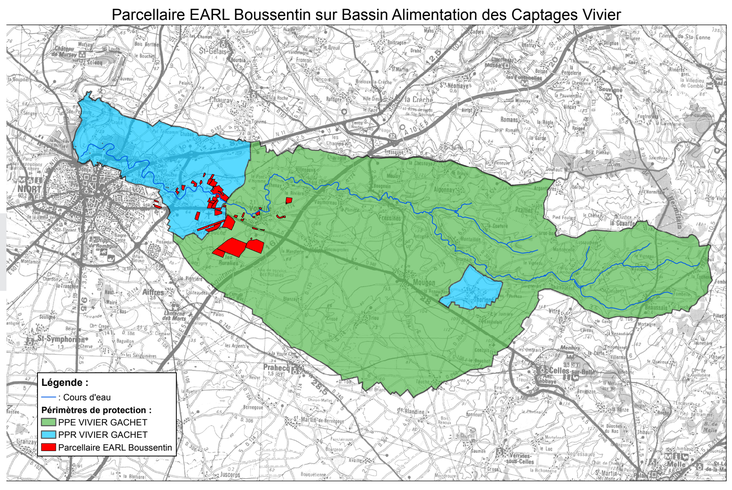

- Irrigation à pivot sur 20 ha avec 50 000 m3 de volume autorisé
- 98% de la surface totale est sur le territoire du programme Re-Sources du Vivier et une partie est dans le périmètre rapproché du captage
- Besoin d'eau sécurisée

DÉBOUCHÉS / VALORISATION

- Vente en coopérative locale
- 10 ha de céréales et oléagineux en transformation à la ferme
  - → Vente directe de légume sec, farine et huile à la ferme, en magasin ou restaurant scolaire

CULTURES

- 50 ha de blé dont une partie en association (fèves / pois)
- 30 ha de lentille
- 25 ha de petit épeautre
- 25 ha maïs grain
- 20 ha de prairies
- 16 ha de féverole
- 15 ha tournesol
- 15 ha de cameline
- 14 ha : autres
- 12 ha pois chiche
- 5 ha de quinoa
- 3 ha colza

ROTATION TYPE

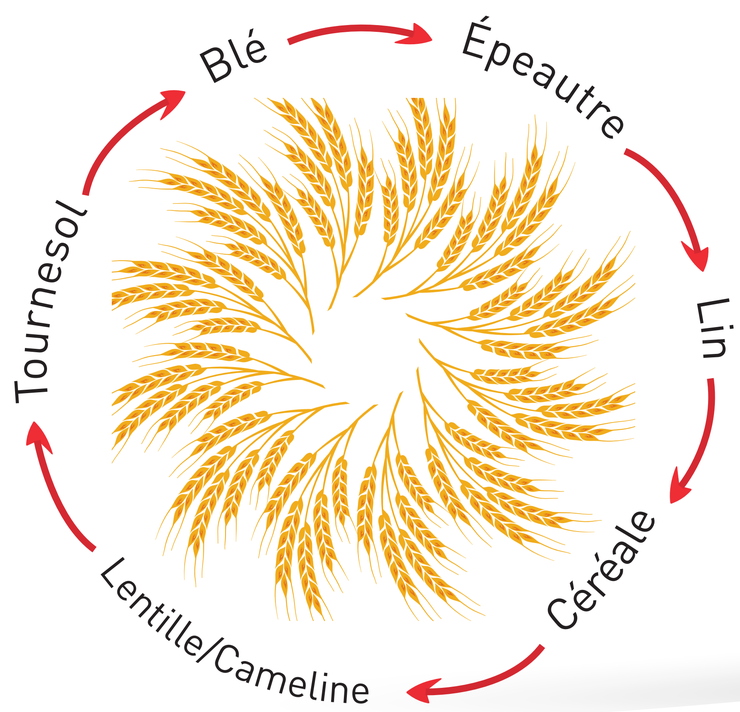

PROJETS

- Développement des circuits courts
- Diversification avec introduction dans les rotations de nouvelles espèces

Réalisation : Chambre d'agriculture 79 - Juillet 2019